



Gobierno Autónomo Descentralizado Municipal Francisco de Orellana

Puerto Francisco de Orellana – Provincia de Orellana – Ecuador

SECRETARIA GENERAL

MEMORANDO No 006-GADMFO-SG

PARA: ARQ. WILMER ZAMBRANO/PLANIFICACIÓN
TERRITORIAL
DR. HERNAN GARCIA/ P. SÍNDICO

SUNTO: REMITIENDO ORDENANZA.

FECHA: 25 de enero de 2017

Remito a usted copia de la **ORDENANZA OM-002-2017 QUE DECLARA DE PROPIEDAD HORIZONTAL EL BIEN INMUEBLE, LOTE DE TERRENO SIGNADO CON EL NRO. 26-E, MANZANA B-5, UBICADO EN LA CALLE GARCÍA MORENO ENTRE QUITO Y NAPO, DEL BARRIO CENTRAL, CIUDAD DE PUERTO FRANCISCO DE ORELLANA, CANTÓN FRANCISCO DE ORELLANA, PROVINCIA DE ORELLANA.**

Ab. Hernán Tumbaco Arias.

SECRETARIO GENERAL-GADMFO.

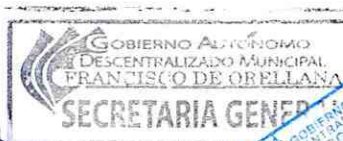

Recibido
25-01-2017
09:57

Calle Napo 11-05 y Uquillas

Telf. 062 999060

www.orellana.gob.ec / www.orellanaturistica.gob.ec

Francisco de Orellana-Ecuador

OM- 002-2017

EL GOBIERNO AUTÓNOMO DESCENTRALIZADO MUNICIPAL FRANCISCO DE ORELLANA

CONSIDERANDO:

Que, la Constitución de la República del Ecuador, publicada en el Registro Oficial N° 449, del 20 de octubre del año 2008, enuncia: Art. 238.- Los gobiernos autónomos descentralizados gozarán de autonomía política, administrativa y financiera, y se regirán por los principios de solidaridad, subsidiariedad, equidad interterritorial, integración y participación ciudadana. En ningún caso el ejercicio de la autonomía permitirá la secesión del territorio nacional. Constituyen gobiernos autónomos descentralizados las juntas parroquiales rurales, los concejos municipales, los concejos metropolitanos, los consejos provinciales y los consejos regionales;

Que, la Constitución de la República del Ecuador, expresa: Art. 240.- Los gobiernos autónomos descentralizados de las regiones, distritos metropolitanos, provincias y cantones tendrán facultades legislativas en el ámbito de sus competencias y jurisdicciones territoriales. Las juntas parroquiales rurales tendrán facultades reglamentarias. Todos los gobiernos autónomos descentralizados ejercerán facultades ejecutivas en el ámbito de sus competencias y jurisdicciones territoriales;

Que, la Constitución de la República del Ecuador, explica: Art. 264.- Los gobiernos municipales tendrán las siguientes competencias exclusivas sin perjuicio de otras que determine la ley: 2. Ejercer el control sobre el uso y ocupación del suelo en el cantón;

Que, el Código Orgánico de Organización Territorial, Autonomía y Descentralización (COOTAD), publicado en el Suplemento - Registro Oficial N° 303, del 19 de octubre del 2010; y, sus últimas disposiciones agregadas por la Ley Nro.00, publicada en el Registro Oficial Suplemento Nro. 166 del 21 de enero del 2014, entre otras determina: Art. 54.- Funciones.- Son funciones del gobierno autónomo descentralizado municipal las siguientes: c) Establecer el régimen de uso del suelo y urbanístico, para lo cual determinará las condiciones de urbanización, parcelación, lotización, división o cualquier otra forma de fraccionamiento de conformidad con la planificación cantonal, asegurando porcentajes para zonas verdes y áreas comunales;

Que, el Código Orgánico de Organización Territorial, Autonomía y Descentralización (COOTAD), manifiesta: Art. 56.- El concejo municipal es el órgano de legislación y fiscalización del gobierno autónomo descentralizado municipal;

Que, el Código Orgánico de Organización Territorial, Autonomía y Descentralización (COOTAD), dice: Art. 57.- Atribuciones del concejo municipal.- Al concejo municipal le corresponde: a) El ejercicio de la facultad normativa en las materias de competencia del gobierno autónomo descentralizado municipal, mediante la expedición de ordenanzas cantonales, acuerdos y resoluciones;

Que, de conformidad con el Plan de Desarrollo y Ordenamiento Territorial del cantón Francisco de Orellana 2012 – 2020. Ref. Ordenanza Municipal Nro. 82-2012-CGADMFO-ORD, del 8 de diciembre del 2012; y, el Plan de Ordenamiento Urbano de la cabecera cantonal Francisco de Orellana. Ref. Ordenanza Municipal Nro. 003-2013-CGADMFO-ORD, del 8 de enero del 2013, la

declaración de propiedad horizontal debe cumplir estrictamente con la normativa establecida, bajo la juiciosa responsabilidad de la Dirección de Gestión de Planificación Territorial;

Que, la declaratoria bajo el régimen de propiedad horizontal es el documento que autoriza a las edificaciones que albergan dos o más unidades independientes de vivienda, oficinas, comercio u otros usos de conformidad a lo dispuesto en la Ley de Propiedad Horizontal y su Reglamento General;

Que, con fundamento en el Informe Técnico Nro.1347-DPT--GADMFO-2016, de fecha 6 de diciembre de 2016, suscrito por el Arq. Gustavo Andrade Falconí Técnico de la Dirección de Gestión de Planificación Territorial del Gobierno Autónomo Descentralizado Municipal Francisco de Orellana;

Que, en anuencia con el memorando Nro.1348-GADMFO-DPT-WZ-2016, de fecha 7 de diciembre de 2016, suscrito por el Arq. Wilmer Anastasio Zambrano Guerrero Director de Gestión de Planificación Territorial del Gobierno Autónomo Descentralizado Municipal Francisco de Orellana. La documentación, fue remitida a la Dirección de Gestión Jurídica el 9 de diciembre de 2016;

Que, es procedente la petición de declaratoria de propiedad horizontal del bien inmueble de propiedad de la ciudadana: Chiriguayo Catute Catalina Fermina, bajo el Régimen de Propiedad Horizontal.

En uso de la facultades conferidas en el inciso final del artículo 264 de la Constitución de la República del Ecuador y el Artículo 7 del Código Orgánico de Organización Territorial, Autonomía y Descentralización (COOTAD).

EXPIDE:

LA ORDENANZA QUE DECLARA DE PROPIEDAD HORIZONTAL EL BIEN INMUEBLE, LOTE DE TERRENO SIGNADO CON EL NRO. 26-E, MANZANA B-5, UBICADO EN LA CALLE GARCÍA MORENO ENTRE QUITO Y NAPO, DEL BARRIO CENTRAL, CIUDAD DE PUERTO FRANCISCO DE ORELLANA, CANTÓN FRANCISCO DE ORELLANA, PROVINCIA DE ORELLANA.

Art. 1.- DECLARATORIA DE PROPIEDAD HORIZONTAL.- El Concejo Municipal del Gobierno Autónomo Descentralizado Municipal Francisco de Orellana, declara al inmueble de propiedad de la ciudadana Chiriguayo Catute Catalina Fermina, que consiste en un lote de terreno signado con el Nro. 26-E, manzana B-5, ubicado en la calle García Moreno entre Quito y Napo, del barrio Central, ciudad de Puerto Francisco de Orellana, cantón Francisco de Orellana, provincia de Orellana, bajo el régimen de propiedad horizontal.

Art. 2.- SUPERFICIE Y LINDEROS DEL INMUEBLE.- El bien inmueble objeto de la presente declaratoria, de conformidad con el Informe Técnico Nro.1347-DPT--GADMFO-2016, de fecha 6 de diciembre de 2016, suscrito por el Arq. Gustavo Andrade Falconí Técnico de la Dirección de Gestión de Planificación Territorial del Gobierno Autónomo Descentralizado Municipal Francisco de Orellana; y, la aprobación conforme se desprende del Memorando Nro.1348-GADMFO-DPT-WZ-2016, de fecha 7 de diciembre de 2016, suscrito por el Arq. Wilmer Anastasio Zambrano Guerrero Director de Gestión de Planificación Territorial del Gobierno Autónomo Descentralizado Municipal Francisco de Orellana, tiene una superficie total de **55,55m²**, comprendido dentro de los siguientes

linderos generales, según el texto escriturario: **NORTE:** Con el lote 28C en 4,28 metros; **SUR:** Con la calle García Moreno, en 4,28 metros; **ESTE:** Con el lote Nro. D, en 12,00 metros; y, **OESTE:** Con el lote de Brito Silvia en 51,36 metros.

De la documentación se desprende la existencia de una Escritura Pública de Compra Venta de un lote de terreno urbano, que otorgó la ciudadana Moreira Chiriguaya Hilma Maritza a favor de la ciudadana Chiriguayo Catute Catalina Fermina, con fecha **24 de octubre de 2007**, ante el señor abogado Juan Escobar Taipe Notario Público del Cantón La Joya de los Sachas; e, inscrita en el Registro de la Propiedad del cantón Francisco de Orellana, bajo el Nro.563, Folio Nro.7766, del Tomo Dos, del **29 de octubre de 2007**.

Art. 3.- CARACTERISTICAS DEL INMUEBLE.-

ALICUOTA 1

Local Comercial N° 01 Nivel +0,20 23%

NORTE: Lote 28C en 4,28 m.
SUR: Calle García Moreno 4,28 m.
ESTE: Lote D en 12,00 m.
OESTE: Lote Sra. Brito Silvia en 12,00 m.
INFERIOR: Suelo natural en 51,36 m2
SUPERIOR: Planta alta nivel 3,40 en 51,36 m2.

ALICUOTA 2

Planta arquitectónica Nivel +3,40 36%

NORTE: Lote 28C en 11,70 m.
SUR: Calle García Moreno 11,70 m.
ESTE: Lote D en 7,00 m.
OESTE: Lote F en 7,00 m.
INFERIOR: Lote 1 en 51,36 m2 y Lote Sra. Brito Silvia en 42,70 m2.
SUPERIOR: Planta alta nivel 6,60 en 81,90 m2.

ALICUOTA 3

Planta arquitectónica Nivel +6,60 41%

TRAMO 1

NORTE: Lote 28C en 7,00 m.
SUR: Calle García Moreno en 7,00 m.
ESTE: Lote D en 11,85 m.
OESTE: Lote F en 11,85 m.
INFERIOR: Planta arquitectónica nivel 3,40 m en 82,95 m2.
SUPERIOR: Cielo abierto en 82,95 m2.

TRAMO 2

NORTE: Grada de acceso en 1,30 m.
SUR: Calle García Moreno en 1.30 m.
ESTE: Lote D en 6,55 m.
OESTE: Lote F en 6,55 m.
INFERIOR: Planta arquitectónica nivel 6,60 m en 8,52 m2.
SUPERIOR: Cielo abierto en 8,52 m2.

TRAMO 3

NORTE: Lote 28C en 1,35 m.
SUR: Grada de acceso en 1.35 m.
ESTE: Lote D en 1,15 m.
OESTE: Lote F en 1,15 m.
INFERIOR: Planta arquitectónica nivel 6,60 m en 1,55 m2.
SUPERIOR: Cielo abierto en 1,55 m2.

ORELLANA

Gobierno Autónomo Descentralizado Municipal Francisco de Orellana

GOBIERNO AUTÓNOMO
DESCENTRALIZADO MUNICIPAL
FRANCISCO DE ORELLANA

Puerto Francisco de Orellana (Coca) - Provincia de Orellana - Ecuador

CUADRO DE ALICUOTAS							
ALICUOTA Nº	DENOMINACION - DESCRIPCION	NIVEL	AREAS NETAS (m2)		TOTAL (m2)	ALICUOTA PARCIAL (%)	ALICUOTA TOTAL (%)
			CUBIERTAS	ABIERTAS			
1	LOCAL COMERCIAL Nº 01	+0,20		51,36	51,36	23%	23%
2	PLANTA ARQUITECTÓNICA	+3,40		81,90	81,90	36%	36%
3	PLANTA ARQUITECTÓNICA	+6,60	93,02		93,02	41%	41%

TOTAL	100%
--------------	-------------

Se considera las gradas como áreas comunales con un área de 30,3 m2 comprendidos en 8,25 m2 en nivel +0,20; 16,05 m2 en nivel +3,40 y 6 m2 en nivel más +6,60 m.

Art. 4.- DE LAS ÁREAS COMUNALES.- Se consideran áreas de utilización común: las gradas, terraza comunal; y, las circulaciones peatonales, conforme constan, manifiestan y se consignan en los documentos; y, en el los cuadros explicativos.

Art. 5.- REGLAMENTO DE COPROPIEDAD.- Es obligación de la propietaria del bien inmueble declarado en propiedad horizontal, elaborar el Primer Reglamento Interno de Copropiedad, de conformidad a lo establecido en el Reglamento de la Ley de Propiedad Horizontal; el mismo que se sujetará a las normas establecidas en esta ordenanza, así como a la Ley de Propiedad Horizontal y su Reglamento.

Art. 6.- NATURALEZA Y FIN DEL INMUEBLE.- En cumplimiento a lo que establece el Art. 4 del Reglamento a la Ley de Propiedad Horizontal, la naturaleza del bien inmueble es el de conjunto mixto siendo su fin el de vivienda y comercio.

Art. 7.- OBLIGACIÓN DE ELEVAR A ESCRITURA PÚBLICA.- Es responsabilidad y obligación de la propietaria del inmueble, elevar a escritura pública la presente ordenanza, con sus planos y demás documentos habilitantes e inscribirla en el Registro de la Propiedad del Cantón Francisco de Orellana; y, entregar en la Dirección de Gestión de Planificación Territorial; Jefatura de Avalúos y Catastros; y, Dirección Jurídica del Gobierno Autónomo Descentralizado Municipal Francisco de Orellana, tres copias debidamente certificadas e inscritas con sus planos y demás documentos habilitantes.

La Escritura Pública de Declaratoria de Propiedad Horizontal, es el instrumento jurídico que contiene toda la información del inmueble en condominio que señala con toda claridad: su ubicación; sus dimensiones, medidas y colindancias; sus antecedentes de propiedad; los permisos y autorizaciones que hacen constar su cumplimiento con las disposiciones legales vigentes al momento de su constitución; la descripción de áreas privativas y comunes; la descripción de cada unidad de propiedad exclusiva, su número, ubicación, uso autorizado, colindancias y medidas; la descripción de las áreas y bienes comunes, su destino, especificaciones, ubicación, medidas, componentes y todos aquellos datos que permiten su fácil identificación; así como el valor

Avanzamos Junt@s

Calle Napo 11-05 y Uquillas
Telf.: (06) 2999 - 060 / Fax: ext 2991 / 2995
municipio@orellana.gob.ec / www.orellana.gob.ec
Francisco de Orellana

asignado a cada unidad de propiedad exclusiva y su porcentaje indiviso en relación al total del inmueble condominal. La escritura pública debe estar inscrita en el Registro de la Propiedad del Cantón Francisco de Orellana y corresponde al propietario original del condominio el cumplimiento de las formalidades legales.

Art. 8.- DE LOS DOCUMENTOS PRESENTADOS.- En caso de comprobarse ocultamiento o falsedad en los datos, planos, o, de existir reclamos de terceros afectados, el Concejo Municipal del Gobierno Autónomo Descentralizado Municipal Francisco de Orellana, inmediatamente procederá con la derogatoria de la presente ordenanza, bajo exclusiva responsabilidad de la propietaria del bien inmueble de la ciudadana Chiriguayo Catute Catalina Fermina, mismo que no podrá alegar a su favor que se encuentra celebrada escrituras de transferencia de dominio a favor de terceros. Además, la municipalidad promoverá las acciones legales pertinentes.

Art. 9.- NORMAS GENERALES.- Los diversos pisos de un edificio, los departamentos o locales en los que se divida cada piso, así como los departamentos o locales de las casas de un sólo piso, cuando sean independientes y tengan salida a la vía pública directamente o por un pasaje común, podrán pertenecer a distintos propietarios.

Cada propietario será dueño exclusivo de su piso, departamento o local y comunero en los bienes destinados al uso común.

Debe determinarse exactamente la ubicación de las instalaciones energía eléctrica, agua potable, teléfonos, sistema de climatización, sistemas contra incendios, aire acondicionado y ventilación si las hubiere, desagües, y de los demás bienes comunes.

Los Notarios no podrán autorizar ninguna escritura pública sobre constitución o traspaso de la propiedad de un piso o departamento, ni el Registrador de la Propiedad del Cantón Francisco de Orellana, inscribirán tales escrituras si no se inserta en ellas la copia auténtica de la correspondiente declaración municipal y del Reglamento de Copropiedad.

Se tendrá como valor de cada piso, departamento o local, el precio del avalúo municipal.

El Reglamento Interno del Condominio es un instrumento jurídico que complementa y especifica las disposiciones de la ley de propiedad horizontal, de acuerdo a las características propias de cada condominio.

El Reglamento Interno señala las normas a que deben sujetarse los ocupantes del condominio; cada condominio tiene sus propias características y por lo tanto sus propias disposiciones. Su elaboración puede tener dos orígenes:

Para construcciones nuevas, por quienes otorgan la escritura de propiedad horizontal, quedando sujeta su ratificación a la asamblea general de copropietarios. Para inmuebles en uso, por los condóminos y aprobado en asamblea general de copropietarios. El reglamento interno del condominio debe contener, sin contravenir lo establecido por la ley de propiedad, las disposiciones que por las características específicas del inmueble se consideren necesarias. Debe referirse, por lo menos, a lo siguiente: Los derechos, obligaciones y limitaciones a que quedan sujetos los condóminos en el ejercicio del derecho de usar las áreas y bienes comunes y los propios; las políticas para la administración, mantenimiento y operación del condominio; las aportaciones para la constitución de los fondos de administración y mantenimiento y de reserva; el monto y la

periodicidad del cobro de las cuotas de administración y mantenimiento, fondo de reserva, así como de las cuotas extraordinarias; el procedimiento para el cobro de las cuotas de administración y mantenimiento, fondo de reserva, así como de las cuotas extraordinarias; las disposiciones para propiciar la integración, organización y desarrollo de la comunidad; el tipo de asambleas que se realizarán de acuerdo a lo establecido en la ley de propiedad horizontal. Los criterios generales a los que se sujetará el administrador para la contratación a terceros de locales, espacios o instalaciones de propiedad común que sean objeto de arrendamiento o comodato; otras obligaciones y requisitos para el administrador y los miembros de la junta directiva, además de lo establecido por la ley de propiedad horizontal. Las bases para la modificación del reglamento interno del condominio conforme a lo establecido en la escritura de declaratoria de propiedad horizontal. La determinación de criterios para el uso de las áreas comunes, especialmente para aquéllas que deban destinarse exclusivamente a personas con discapacidad, ya sean condóminos o familiares que habiten con ellos. Determinar, en su caso, las medidas y limitaciones para poseer animales en las unidades de propiedad exclusiva o áreas comunes. La determinación de criterios para asuntos que requieran una mayoría especial en caso de votación y no previstos en la ley de propiedad horizontal. El reglamento interno del condominio forma parte del apéndice de la escritura de declaratoria de propiedad horizontal. Asimismo, el reglamento interno del condominio debe registrarse en una notaría, que previamente verifica que no contravenga las disposiciones establecidas en la ley de propiedad horizontal y la declaratoria de propiedad horizontal.

Art. 10.- NORMAS CONSTRUCTIVAS.- La construcción informal debe desecharse totalmente. Todo proyecto debe estar avalado por un profesional. La normativa sirve para proteger los inmuebles de los desastres. El permiso de habitabilidad otorgado por la Dirección de Gestión de Planificación Territorial del Gobierno Autónomo Descentralizado Municipal Francisco de Orellana, es un documento que permite ocupar la vivienda u oficinas o locales comerciales cuando la construcción ha concluido en su totalidad. La aprobación se realizará luego de una inspección In Situ. Uno de los requisitos exigidos, para construcciones de varios niveles en adelante, es el certificado de la prueba de resistencia del hormigón utilizado. Además, este instrumento sirve para verificar que las construcciones se realicen según los planos aprobados y los permisos de construcción mediante una inspección ocular y sin previo aviso por parte de los técnicos de la Dirección de Gestión de Planificación Territorial.

Art. 11.- VIGENCIA.- La presente ordenanza entrará en vigencia a partir de la presente fecha sin perjuicio de su publicación en la Gaceta Oficial y dominio Web de la institución; y, luego de su inscripción correspondiente en el Registro de la Propiedad del Cantón Francisco de Orellana.

Dado y suscrito en la Sala de Sesiones del Concejo de Gobierno Autónomo Descentralizado Municipal del Cantón Francisco de Orellana a los 24 días del mes enero de 2017.

Abg. Anita Carolina Rivas Párraga
ALCALDESA DE FRANCISCO DE ORELLANA

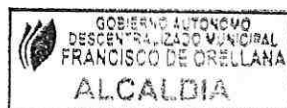

Abg. Hernán Tumbaco Arias.
SECRETARIO GENERAL

CERTIFICO: Que la **ORDENANZA QUE DECLARA DE PROPIEDAD HORIZONTAL EL BIEN INMUEBLE, LOTE DE TERRENO SIGNADO CON EL NRO. 26-E, MANZANA B-5, UBICADO EN LA CALLE GARCÍA MORENO ENTRE QUITO Y NAPO, DEL BARRIO CENTRAL, CIUDAD DE PUERTO FRANCISCO DE ORELLANA, CANTÓN FRANCISCO DE ORELLANA, PROVINCIA DE ORELLANA**, fue conocida, discutida y aprobada, en primer y segundo debate, en sesiones

Gobierno Autónomo Descentralizado Municipal Francisco de Orellana

GOBIERNO AUTÓNOMO
DESCENTRALIZADO MUNICIPAL
FRANCISCO DE ORELLANA

Puerto Francisco de Orellana (Coca) - Provincia de Orellana - Ecuador

ordinarias del 17 y 24 de enero del 2017 respectivamente y de conformidad con el párrafo quinto del artículo 322 del COOTAD, remito a la señora Alcaldesa para su sanción.

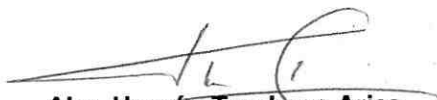
Abg. Hernán Tumbaco Arias.
SECRETARIO GENERAL

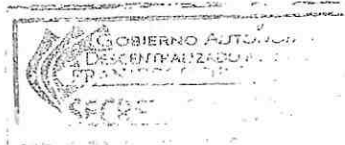

ALCALDÍA DEL GOBIERNO AUTÓNOMO DESCENTRALIZADO MUNICIPAL FRANCISCO DE ORELLANA.- Francisco de Orellana, a los veinticinco días del mes de enero del año dos mil diecisiete, a las ocho horas con quince minutos.- **VISTOS:** Por cuanto la **ORDENANZA QUE DECLARA DE PROPIEDAD HORIZONTAL EL BIEN INMUEBLE, LOTE DE TERRENO SIGNADO CON EL NRO. 26-E, MANZANA B-5, UBICADO EN LA CALLE GARCÍA MORENO ENTRE QUITO Y NAPO, DEL BARRIO CENTRAL, CIUDAD DE PUERTO FRANCISCO DE ORELLANA, CANTÓN FRANCISCO DE ORELLANA, PROVINCIA DE ORELLANA** está de acuerdo con la Constitución y Leyes de la República, de conformidad con las disposiciones contenidas en el Art. 322 del Código Orgánico de Organización Territorial, Autonomía y Descentralización (COOTAD), sanciono la presente Ordenanza y ordeno su promulgación de conformidad al Art. 324 del COOTAD.

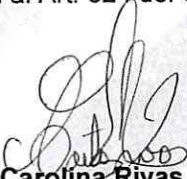
Abg. Anita Carolina Rivas Párraga
ALCALDESA DEL GOBIERNO AUTÓNOMO DESCENTRALIZADO
MUNICIPAL FRANCISCO DE ORELLANA

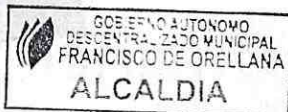

SECRETARIA GENERAL DEL GOBIERNO AUTÓNOMO DESCENTRALIZADO MUNICIPAL FRANCISCO DE ORELLANA.- Proveyó y firmó la **ORDENANZA QUE DECLARA DE PROPIEDAD HORIZONTAL EL BIEN INMUEBLE, LOTE DE TERRENO SIGNADO CON EL NRO. 26-E, MANZANA B-5, UBICADO EN LA CALLE GARCÍA MORENO ENTRE QUITO Y NAPO, DEL BARRIO CENTRAL, CIUDAD DE PUERTO FRANCISCO DE ORELLANA, CANTÓN FRANCISCO DE ORELLANA, PROVINCIA DE ORELLANA**, la señora abogada Anita Carolina Rivas Párraga, Alcaldesa del Gobierno Autónomo Descentralizado Municipal Francisco de Orellana, en la fecha y hora señalada.

Lo certifico.-

Abg. Hernán Tumbaco Arias.
SECRETARIO GENERAL